

Makassar, 21 Juni 2023

No. : 0069/06/ANA-U/IAF/VI/23
Hal : Kebutuhan Tenaga Penilai
Lamp. : 2 (dua) lembar

Kepada Yth,

**SEKOLAH VOKASI
UNIVERSITAS GADJAH MADA**
Gedung SV UGM, Sekip Unit 1
Jl. Persatuan, Blimbing Sari, Caturtunggal, Kec. Depok
Kabupaten Sleman
Daerah Istimewa Yogyakarta 55281

Dengan hormat,

Menujuk perihal pada pokok surat di atas, dengan ini disampaikan hal-hal sbb. :

1. Kantor Jasa Penilai Publik Amin Nirwan Alfiantori & Rekan (KJPP ANA & Rekan), adalah kantor jasa penilai profesional dengan Izin Usaha Kementerian Keuangan Nomor : 2.09.0044, telah membuka Kantor Cabang di Kota Makassar sesuai Surat Keputusan Kementerian Keuangan Nomor 686/KM.1/2014 tgl.7 Oktober 2014.
2. Sehubungan dengan rencana pengembangan bisnis kedepan, kami membutuhkan tenaga lulusan D3/D4/S1 bidang **Teknik dan Ekonomi** untuk menjadi Penilai Profesional pada team Penilai Properti (Aset).
Bagi yang berminat dapat menghubungi kami di alamat :

**Kantor Jasa Penilai Publik
Amin.Nirwan.Alfiantori & Rekan
E-mail : makassar@anarekan.com dan anarekan.mks@gmail.com**

Demikian penyampaian kami, atas perhatian dan bantuan Bapak kami uapkan terima kasih.



KANTOR JASA PENILAI PUBLIK
AMIN NIRWAN ALFIANTORI & REKAN

IRNA AYU FITRIANA, S.T., M.Ec.Dev., MAPPI (Cert)
Pemimpin Cabang/Rekan



ANA dan Rekan
PROPERTY - BUSINESS VALUATION & CONSULTING

We're hiring

**TENAGA AHLI
PENILAI PROPERTI**



AREA

Makassar

SYARAT UMUM

D3/D4/S1 Teknik Sipil, Teknik Mesin, Ekonomi, dan Akuntansi.

Diutamakan yang telah lulus Pendidikan Dasar MAPPI(PDP 1, PDP 2, dan PDS)

Usia maksimal 30 tahun

Memiliki dedikasi dan integritas tinggi

SYARAT DOKUMEN

CV terbaru

Ijazah terakhir

Sertifikat kelulusan pendidikan MAPPI

HOW TO APPLY

Kirim CV dan dokumen pendukung ke alamat email

makassar@anarekan.com,

cc ke **anarekan.mks@gmail.com**



ANA dan Rekan
PROPERTY - BUSINESS VALUATION & CONSULTING

We're hiring

**TENAGA AHLI
PENILAI PROPERTI**



AREA

Makassar

SYARAT UMUM

D3/D4/S1 Teknik Sipil, Teknik Mesin, Ekonomi, dan Akuntansi.

Diutamakan yang telah lulus Pendidikan Dasar MAPPI(PDP 1, PDP 2, dan PDS)

Usia maksimal 30 tahun

Memiliki dedikasi dan integritas tinggi

SYARAT DOKUMEN

CV terbaru

Ijazah terakhir

Sertifikat kelulusan pendidikan MAPPI

HOW TO APPLY

Kirim CV dan dokumen pendukung ke alamat email

makassar@anarekan.com,

cc ke **anarekan.mks@gmail.com**



ANA dan Rekan
PROPERTY - BUSINESS VALUATION & CONSULTING

We're hiring

**TENAGA AHLI
PENILAI PROPERTI**



AREA

Makassar

SYARAT UMUM

D3/D4/S1 Teknik Sipil, Teknik Mesin, Ekonomi, dan Akuntansi.

Diutamakan yang telah lulus Pendidikan Dasar MAPPI(PDP 1, PDP 2, dan PDS)

Usia maksimal 30 tahun

Memiliki dedikasi dan integritas tinggi

SYARAT DOKUMEN

CV terbaru

Ijazah terakhir

Sertifikat kelulusan pendidikan MAPPI

HOW TO APPLY

Kirim CV dan dokumen pendukung ke alamat email

makassar@anarekan.com,

cc ke **anarekan.mks@gmail.com**



ANA dan Rekan

PROPERTY - BUSINESS VALUATION & CONSULTING

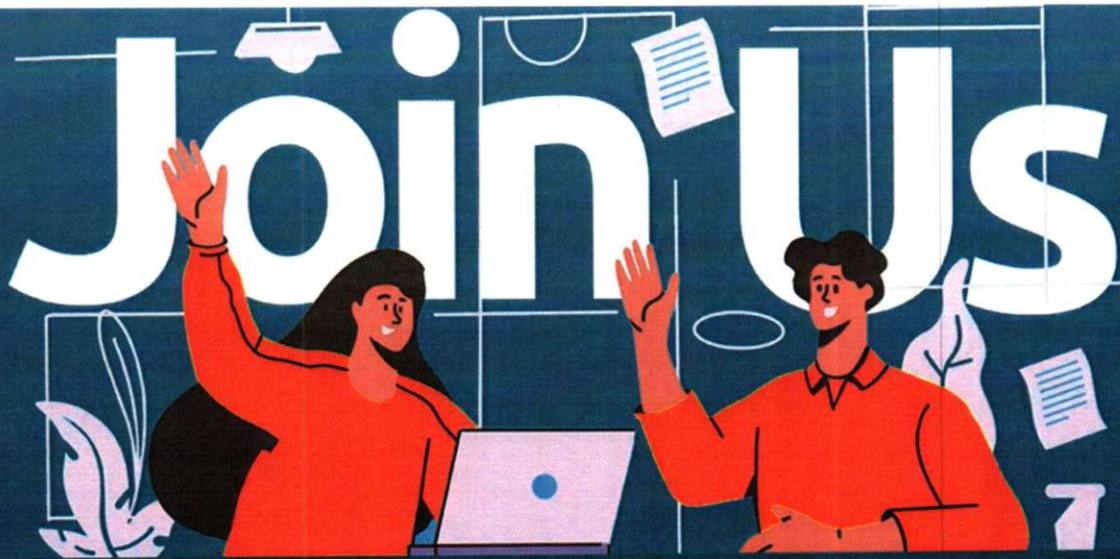

WE ARE HIRING TENAGA AHLI PENILAI PROPERTI

Area

Makassar

Syarat Umum

D3/D4/S1 Teknik Sipil, Teknik Mesin, Ekonomi, dan Akuntansi.

Diutamakan yang telah lulus Pendidikan Dasar MAPPI

(PDP 1, PDP 2, dan PDS)

Usia maksimal 30 tahun

Memiliki dedikasi dan integritas tinggi

Syarat Dokumen

CV terbaru

Ijazah terakhir

Sertifikat kelulusan pendidikan MAPPI

How to Apply

Kirim CV dan dokumen pendukung ke alamat email

makassar@anarekan.com,

cc ke **anarekan.mks@gmail.com**



ANA dan Rekan

PROPERTY - BUSINESS VALUATION & CONSULTING



WE ARE HIRING TENAGA AHLI PENILAI PROPERTI

Area

Makassar

Syarat Umum

D3/D4/S1 Teknik Sipil, Teknik Mesin, Ekonomi, dan Akuntansi.

Diutamakan yang telah lulus Pendidikan Dasar MAPPI

(PDP 1, PDP 2, dan PDS)

Usia maksimal 30 tahun

Memiliki dedikasi dan integritas tinggi

Syarat Dokumen

CV terbaru

Ijazah terakhir

Sertifikat kelulusan pendidikan MAPPI

How to Apply

Kirim CV dan dokumen pendukung ke alamat email

makassar@anarekan.com,

cc ke **anarekan.mks@gmail.com**



ANA dan Rekan

PROPERTY - BUSINESS VALUATION & CONSULTING

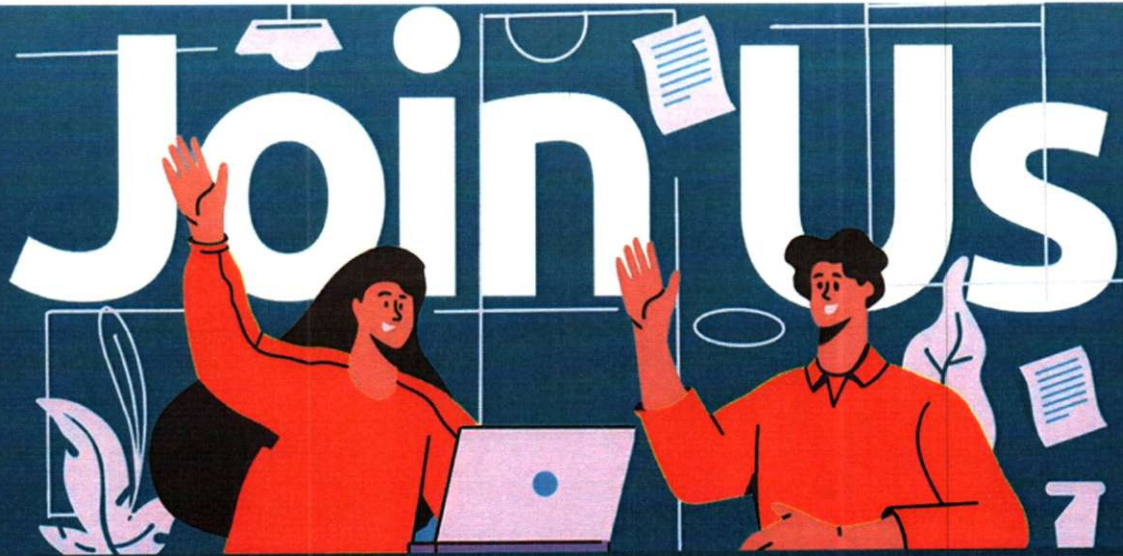

WE ARE HIRING TENAGA AHLI PENILAI PROPERTI

Area

Makassar

Syarat Umum

D3/D4/S1 Teknik Sipil, Teknik Mesin, Ekonomi, dan Akuntansi.

Diutamakan yang telah lulus Pendidikan Dasar MAPPI

(PDP 1, PDP 2, dan PDS)

Usia maksimal 30 tahun

Memiliki dedikasi dan integritas tinggi

Syarat Dokumen

CV terbaru

Ijazah terakhir

Sertifikat kelulusan pendidikan MAPPI

How to Apply

Kirim CV dan dokumen pendukung ke alamat email

makassar@anarekan.com,

cc ke **anarekan.mks@gmail.com**